

## ภาคผนวก ก-1

หนังสืออนุญาตประทานบัตร





ประธานบัตร

เพื่อการทำเหมืองประเภทที่ ๒

ประธานบัตรเลขที่ ๑๑๖๔๕ / ๑๖๔๔๕

ออกให้แก่ ..... ห้างหุ้นส่วนจำกัด นราธิวาสโรงไหมหิน ..... อายุ ..... ปี สัญชาติ ไทย

หมายเลขบัตรประจำตัวประชาชน/ ทะเบียนนิติบุคคลเลขที่ ..... ๐๕๖๓๕๒๕๐๐๐๒๐๗

อยู่บ้านเลขที่/สำนักงานเลขที่ ..... ๕๘/๑๐ ..... ตรอก/ซอย .....

ถนน ..... หมู่ที่ ๒ ..... ตำบล/แขวง ..... กะลวอเหนือ

อำเภอ/เขต ..... เมืองนราธิวาส ..... จังหวัด ..... นราธิวาส

เพื่อให้การทำเหมืองแร่ประเภทที่ ๒ ชนิดแร่ ..... หินอุตสาหกรรมชนิดหินแกรนิตเพื่ออุตสาหกรรมก่อสร้าง

ณ ตำบล ..... กะลวอเหนือ ..... อำเภอ ..... เมืองนราธิวาส ..... จังหวัด ..... นราธิวาส

มีอายุ ๓๐ ปี นับแต่วันที่ ๒๘ เดือน มิถุนายน พ.ศ. ๒๕๖๔ ถึงวันที่ ๒๖ เดือน มิถุนายน พ.ศ. ๒๕๙๔

จำนวนเนื้อที่ ..... ๓๘๐ ..... ไร่ ..... ๓ ..... งาน ..... ๖๒ ..... ตารางวา ตามแผนที่แนบท้ายประธานบัตรฉบับนี้

โดยมีเงื่อนไขสาระสำคัญที่กำหนดไว้ตามลำดับ ดังต่อไปนี้

- |   |                      |
|---|----------------------|
| (๑) แผนที่แนบท้ายประธานบัตร   | แสดงไว้ในลำดับที่ ๒  |
| (๒) เงื่อนไขการอนุญาตประธานบัตร   | แสดงไว้ในลำดับที่ ๓  |
| (๓) แผนผังโครงการทำเหมือง   | แสดงไว้ในลำดับที่ ๔  |
| (๔) มาตรการป้องกันและแก้ไขผลกระทบสิ่งแวดล้อม  | แสดงไว้ในลำดับที่ ๕  |
| (๕) บันทึกข้อตกลงการจ่ายผลประโยชน์พิเศษแก่รัฐ   | แสดงไว้ในลำดับที่ ๖  |
| (๖) บันทึกการต่ออายุประธานบัตร  | แสดงไว้ในลำดับที่ ๗  |
| (๗) บันทึกการโอนประธานบัตร  | แสดงไว้ในลำดับที่ ๘  |
| (๘) บันทึกการสวมสิทธิ   | แสดงไว้ในลำดับที่ ๙  |
| (๙) บันทึกการเปลี่ยนชื่อหรือสถานภาพ   | แสดงไว้ในลำดับที่ ๑๐ |
| (๑๐) บันทึกการเปลี่ยนแปลง กรณีขอเพิ่มเติมชนิดของแร่ที่จะทำเหมือง<br>วิธีการทำเหมือง แผนผังโครงการทำเหมือง เงื่อนไขเพิ่มเติม และ<br>ประเภทของการทำเหมือง | แสดงไว้ในลำดับที่ ๑๑ |
| (๑๑) บันทึกการรับช่วงการทำเหมือง  | แสดงไว้ในลำดับที่ ๑๒ |
| (๑๒) บันทึกการเปลี่ยนแปลงการคืนพื้นที่บางส่วน   | แสดงไว้ในลำดับที่ ๑๓ |
| (๑๓) แผนงานที่แสดงการเปลี่ยนแปลงเขตการคืนพื้นที่บางส่วน   | แสดงไว้ในลำดับที่ ๑๔ |

ออกให้ ณ วันที่ ๒๘ เดือน มิ

อธิบดีกรม

เมืองแร่

คำขอที่.....๑ / ๒๕๖๒.....

๑. 814000 เมตร

ทางสาธารณประโยชน์

→ ไปหมู่บ้าน

GN.

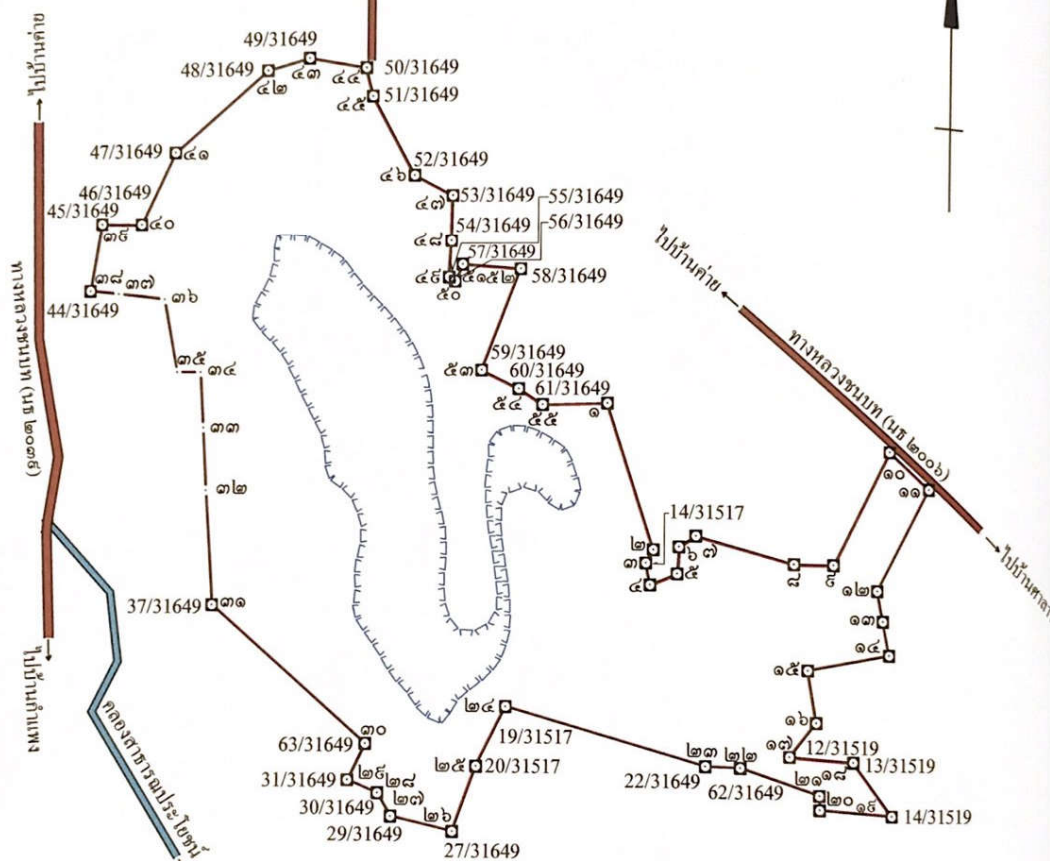

|                           |                  |                |                   |
|---------------------------|------------------|----------------|-------------------|
| จากหมุดโยงยึดที่ R1/31649 | ถึงมุมหมายเลข ๓๒ | ทิศ 136° - 48' | ระยะ 94.379 เมตร  |
| จากหมุดโยงยึดที่ R1/31649 | ถึงมุมหมายเลข ๓๓ | ทิศ 70° - 25'  | ระยะ 63.270 เมตร  |
| จากหมุดโยงยึดที่ R3/31649 | ถึงมุมหมายเลข ๓๔ | ทิศ 95° - 47'  | ระยะ 58.171 เมตร  |
| จากหมุดโยงยึดที่ R3/31649 | ถึงมุมหมายเลข ๓๕ | ทิศ 104° - 23' | ระยะ 23.615 เมตร  |
| จากหมุดโยงยึดที่ R3/31649 | ถึงมุมหมายเลข ๓๖ | ทิศ 1° - 40'   | ระยะ 99.177 เมตร  |
| จากหมุดโยงยึดที่ R3/31649 | ถึงมุมหมายเลข ๓๗ | ทิศ 328° - 13' | ระยะ 126.495 เมตร |

เนื้อที่.....๓๘๐ ไร่.....๓.....งาน.....๖๒.....ตารางวา

มาตราส่วน.....๑ : ๑๐,๐๐๐.....

จากมุมหมายเลข.....๑.....ถึงมุมหมายเลข.....๒..... ทิศ ๑๖๑ องศา ๔๗ ลิปดา ระยะ ๒๑๕.๑๕๓ เมตร

จากมุมหมายเลข.....๒.....ถึงมุมหมายเลข.....๓..... ทิศ ๒๐๕ องศา ๒๔ ลิปดา ระยะ ๒๒.๑๒๗ เมตร

จากมุมหมายเลข.....๓.....ถึงมุมหมายเลข.....๔..... ทิศ ๑๖๘ องศา ๒๖ ลิปดา ระยะ ๓๑.๘๔๕ เมตร

จากมุมหมายเลข.....๔.....ถึงมุมหมายเลข.....๕..... ทิศ ๖๗ องศา ๓๑ ลิปดา ระยะ ๔๒.๘๓๕ เมตร

จากมุมหมายเลข.....๕.....ถึงมุมหมายเลข.....๖..... ทิศ ๓ องศา ๕๗ ลิปดา ระยะ ๓๘.๕๘๕ เมตร





ลำดับที่ ๒

[illegible]

ตายมือช่อ...

(...

ตายมือชื่อ...

(...

ตายมือช่อ..

 $(..$



## เงื่อนไขในการออกประทานบัตร

ผู้ถือประทานบัตรต้องปฏิบัติตามเงื่อนไขในการออกประทานบัตรเกี่ยวกับเรื่องที่กำหนดไว้ ดังต่อไปนี้

ข้อ ๑ วันเปิดการทำเมืองครั้งแรกหลังได้รับประทานบัตร ภายในวันที่ .....  
ผู้ถือประทานบัตรต้องเปิดการทำเมืองภายในหนึ่งปีนับตั้งแต่วันที่ได้รับประทานบัตร .....

ข้อ ๒ การให้ความสำคัญคุ้มครองแก่คนงานและความปลอดภัยแก่บุคคลภายนอกที่มีได้กำหนดไว้ในประกาศกระทรวงอุตสาหกรรมที่ออกตามความในมาตรา ๓๒ แห่งพระราชบัญญัติแร่ พ.ศ. ๒๕๖๐

.....ต้องปฏิบัติตามมาตรการรักษาความปลอดภัยในเรื่องการรักษาความปลอดภัยในการทำเหมือง.....

.....และส่งเสริมสวัสดิภาพของคนงาน ตามมาตรการที่กำหนดไว้ในแผนผังโครงการทำเหมืองแร่

.....แนบท้ายประทานบัตรฉบับนี้

ข้อ ๓ มาตราการในการป้องกันและแก้ไขผลกระทบต่อสิ่งแวดล้อม และการเฝ้าระวังให้เป็นไปตามเงื่อนไขที่กำหนดในรายงานการวิเคราะห์ผลกระทบสิ่งแวดล้อม

ข้อ ๔ ต้องทำและดำเนินการตามแผนการฟื้นฟูทั้งระหว่างการทำเหมืองและสิ้นสุดการทำเหมือง

ข้อ ๕ การให้ผลประโยชน์พิเศษแก่รัฐ

ต้องให้ผลประโยชน์พิเศษแก่รัฐ ตามบันทึกข้อตกลงการจ่ายผลประโยชน์พิเศษแก่รัฐ  
กรณีการขอประทานบัตร เลขที่ นธ ๓๑๖๔๙/๑ ลงวันที่ ๒๗ มกราคม ๒๕๖๔

ข้อ ๖ ต้องจัดทำประกันภัยความรับผิดชอบต่อชีวิต ร่างกาย ทรัพย์สินของบุคคลภายนอก และต้องวางหลักประกันการฟื้นฟูสภาพพื้นที่ทำเหมือง และเยียวยาผู้ได้รับผลกระทบจากการทำเหมืองตามที่คณะกรรมการแร่ กำหนด ตามมาตรา ๖๘(๙) ส่งให้กรมอุตสาหกรรมพื้นฐานและการเหมืองแร่ ภายใน ๖๐ วันนับแต่วันที่ได้รับอนุญาตประทานบัตร

การชำระเบี้ยประกันตามกรมธรรม์ประกันภัยให้ส่งหลักฐานให้กรมอุตสาหกรรมพื้นฐาน และการเหมืองแร่ทราบภายในสามสิบวันนับแต่วันที่ครบกำหนดวันชำระแต่ละงวดตามสัญญา

ข้อ ๗ ในการทำเหมือง ถ้าได้พบโบราณวัตถุ ชากตึกดำบรรพ์ แร่หรือสิ่งที่มีโครงสร้างทางธรณีวิทยาที่มีลักษณะทางกายภาพเป็นพิเศษอันมีคุณค่าเกี่ยวกับการศึกษา วิจัยหรือนุรักษ์ นอกจากจะต้องปฏิบัติตามกฎหมายว่าด้วยโบราณสถาน โบราณวัตถุ ศิลปวัตถุ และพิพิธภัณฑสถานแห่งชาติ และกฎหมายว่าด้วยการคุ้มครองชากตึกดำบรรพ์แล้ว ผู้ถือประทานบัตรจะต้องแจ้งการพบนั้นต่อเจ้าพนักงานอุตสาหกรรมแร่ประจำท้องที่โดยพลัน

ข้อ ๘ อื่น ๆ

## แผนผังโครงการทำเหมือง

---

ตามรายละเอียดแผนผังโครงการทำเหมืองแร่  
หินอุตสาหกรรมชนิดหินแกรนิตเพื่ออุตสาหกรรมก่อสร้าง  
โดยวิธีเหมืองเปิด  
สำหรับคำขอประทานบัตรที่ ๑/๒๕๖๒  
หมายเลขหลักหมายเขตเหมืองแร่ที่ ๓๑๖๔๙  
ของห้างหุ้นส่วนจำกัด นราธิวาสโรมไม่หิน  
ที่ตำบลกะลุวอเหนือ อำเภอเมืองนราธิวาส จังหวัดนราธิวาส  
ฉบับลงวันที่ ๒๘ ธันวาคม ๒๕๖๓ ที่ได้ผ่านการตรวจสอบ  
โดยสำนักงานอุตสาหกรรมพื้นฐานและการเหมืองแร่ เขต ๑  
ตามสำเนาหนังสือ ที่ อก ๐๕๑๐/๑๐๖๗ ลงวันที่ ๒๙ ธันวาคม ๒๕๖๓  
แนบท้ายประทานบัตรฉบับนี้

## มาตรการป้องกันและแก้ไขผลกระทบสิ่งแวดล้อม

---

ตามรายงานการประเมินผลกระทบสิ่งแวดล้อมโครงการทำเหมืองแร่  
หินอุตสาหกรรมชนิดหินแกรนิตเพื่ออุตสาหกรรมก่อสร้าง

โดยวิธีเหมืองเปิด

สำหรับคำขอประทานบัตรที่ ๑/๒๕๖๒

หมายเลขหลักหมายเขตเหมืองแร่ที่ ๓๑๖๔๙

ของห้างหุ้นส่วนจำกัด นราธิวาสโรมโนหิน

ที่ตำบลกะลุวอเหนือ อำเภอเมืองนราธิวาส จังหวัดนราธิวาส

และมาตรการป้องกันและแก้ไขผลกระทบสิ่งแวดล้อมที่กำหนดโดย

สำนักงานนโยบายและแผนทรัพยากรธรรมชาติและสิ่งแวดล้อม

ตามหนังสือ ที่ ทส ๑๐๑๐.๒/๒๒๖ ลงวันที่ ๗ มกราคม ๒๕๖๕

และตามบันทึกข้อตกลงการปฏิบัติตามหลักเกณฑ์การจัดตั้ง

กองทุนเฝ้าระวังสุขภาพและกองทุนพัฒนาหมู่บ้านรอบพื้นที่เหมืองแร่

ฉบับลงวันที่ ๒๗ มกราคม ๒๕๖๔

แนบท้ายประทานบัตรฉบับนี้



บันทึกข้อตกลงการจ่ายผลประโยชน์พิเศษแก่รัฐ

ตามบันทึกข้อตกลงเลขที่.....ลงวันที่.....  
ผู้ถือประทานบัตรได้ตกลงจ่ายผลประโยชน์พิเศษแก่รัฐ เป็นเงินทั้งสิ้น.....บาท  
โดยชำระ    ○ งวดเดียว เป็นเงิน.....บาท  
                 ○ ผ่อนชำระ .....งวด ๆ ละ.....บาท

หมายเหตุ .....ตามบันทึกข้อตกลงการจ่ายผลประโยชน์พิเศษแก่รัฐ กรณีการขอประทานบัตร  
เลขที่ นธ ๓๑๖๔๙/๑ ลงวันที่ ๒๗ มกราคม ๒๕๖๔

บันทึกข้อตกลงการจ่ายผลประโยชน์พิเศษแก่รัฐ (เพิ่มเติม)

ตามบันทึกข้อตกลงเลขที่.....ลงวันที่.....  
ผู้ถือประทานบัตรได้ตกลงจ่ายผลประโยชน์พิเศษแก่รัฐ เป็นเงินทั้งสิ้น.....บาท  
โดยชำระ    ○ งวดเดียว เป็นเงิน.....บาท  
                 ○ ผ่อนชำระ .....งวด ๆ ละ.....บาท

หมายเหตุ .....

บันทึกการต่ออายุประทานบัตร

| ครั้งที่ | การต่ออายุประทานบัตร |                        |                    |          | (ลงชื่อผู้ออกประทานบัตร)<br>อนุญาต |
|----------|----------------------|------------------------|--------------------|----------|------------------------------------|
|          | ต่อให้อีก<br>(ปี)    | ตั้งแต่วันที่/เดือน/ปี | ถึงวันที่/เดือน/ปี | รวม (ปี) |                                    |
|          |                      |                        |                    |          |                                    |
|          |                      |                        |                    |          |                                    |
|          |                      |                        |                    |          |                                    |